مەرج وەک ڕستەی مەسێر

بەڕێوەبەری : مەحمەد بەکر

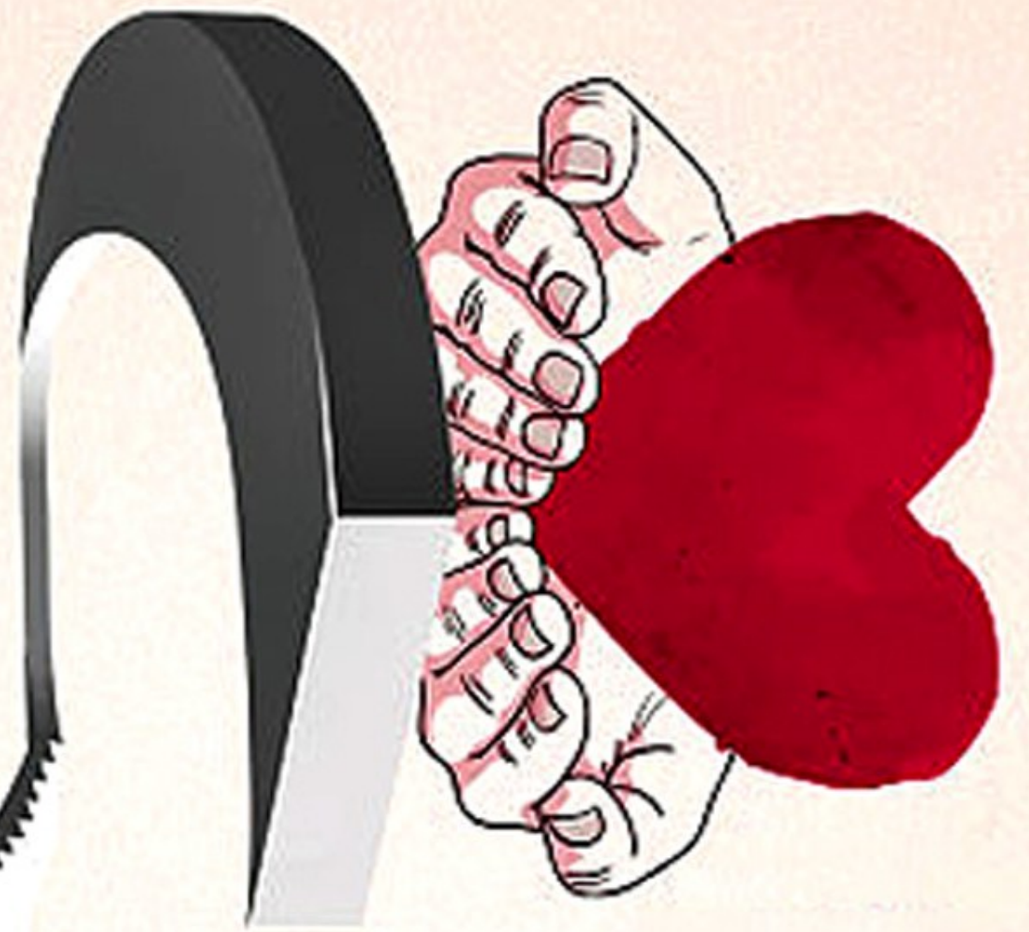

پەستانیەکی بەردەوام لە پەیوەندی نێوان کەسەکان دروست دەکات

بەشداربووانی کۆڕی ڕاهێنانی ئەنجامدانی کاری تیمی لە هۆڵی کۆنفرانسی شاری هەولێر ڕۆژی ٤ی مانگی ٤ی ٢٠٢٤ کۆبوونەوەیان کرد. ئامانجی ئەم کۆڕە ئەوە بوو کە بەشداربووان فێری چۆنیەتی کاری تیمی بکرێن و ئەزموونی پراکتیکی وەرگرن لە چۆنیەتی بەڕێوەبردنی کێشە و ئاڵوگۆڕی بیر و ڕاوێژکردن لە نێوان ئەندامانی تیمدا. کۆڕەکە لە لایەن کۆمپانیای ڕاهێنانی ئەندازیاری و پەرەپێدانی مرۆڤەوە ئامادە کرابوو و ٤٢ کەس لە بەشداربووان تێیدا بەشدار بوون، کە زۆربەیان کارمەندی کۆمپانیا جیاوازەکانی شاری هەولێر بوون.

بەشداربووان ڕاهێنەر ڕەنگین عەلی ئەحمەد ئاماژەی بە گرنگی ئەوە کرد کە کارمەندان لە کاتی کاری تیمی ڕۆژانەدا ڕووبەڕووی جۆرە جیاوازەکانی پەستان دەبنەوە، وەک پەستانی کات، پەستانی ئامانجەکان و پەستانی ئەوەی کە هەموو کەس چاوەڕێی ئەوە دەکات کە کارەکە بە باشترین شێوە ئەنجام بدرێت. ڕەنگین عەلی ئەحمەد ڕوونی کرد کە ئەگەر ئەم پەستانە بە شێوەیەکی باش بەڕێوەنەبرێت، دەتوانێت ببێتە هۆی کێشە و ململانێ لە نێوان کارمەندەکاندا، کە کاریگەری لەسەر بەرهەمی گشتی کۆمپانیاکە دەبێت.

لە کۆتایی کۆبوونەوەکەدا، ڕاهێنەر ڕەنگین عەلی ئەحمەد چەند ئامێرێکی ساکاری ڕاهێنانی پیشانی بەشداربووان دا کە دەتوانن لە کاتی کاری تیمی ڕۆژانەدا بەکاری بهێنن بۆ کەمکردنەوەی پەستان. ئامێرەکان پێکهاتبوون لە چەند یاریەکی ئاسان کە پێویستیان بە هاوکاری و گفتوگۆ هەبوو، هەروەها چەند ڕاهێنانێکی کورت کە کاتی دیاریکراو بوون بۆ هەر یەک لە بەشداربووان. ئەم ئامێرانە ئامانجیان ئەوە بوو کە بەشداربووان فێری ئەوە بکەن چۆن ڕەخنە بدەن بە شێوەیەکی ئەرێنی و چۆن گوێ لە ڕای هاوڕێکانیان بگرن بە شێوەیەکی کراوە و بێ بەرگری.

بەشداربووانی کۆبوونەوەکە ئاماژەیان بە ئامێرەکان کرد و وتیان کە زۆر سوودمەند بوون لە کەمکردنەوەی پەستانی کاری ڕۆژانەدا، بەتایبەتی کاتێک کە کارمەندان لە بەشە جیاوازەکانی کۆمپانیاکە کار لەگەڵ یەکتر دەکەن. ڕەنگین عەلی ئەحمەد ئاماژەی بە ئەوە کرد کە ئەم جۆرە ڕاهێنانانە دەبێت بە بەردەوامی ئەنجام بدرێن و نابێت تەنها جارێک ئەنجام بدرێن، چونکە کاریگەری باشیان لەسەر کات درێژ دەبێتەوە کاتێک کە کارمەندان بەردەوام ئەو شێوازانە بەکار دێنن لە کاری ڕۆژانەیاندا.

پرسی ئەو کەسەی پەستانی دەدەیەمە؟

بەڕێز، ئەو کەسەی پەستانی دەدەیەمە؟

بەڕێز ئەحمەد ئاماژەی بۆ ئەوە کرد کە ئەگەر کارمەندێک هەستی بە پەستان کرد لە کاتی کاری تیمدا، پێویستە بە کراوەیی قسە لەگەڵ هاوڕێکانی بکات و داوای یارمەتی بکات. ئەو وتی کە ئەگەر کارمەندان بترسن لە قسەکردن لەسەر پەستانەکانیان، ئەوا کێشەکە درێژە دەکێشێت و کاریگەری خراپ لەسەر کارەکە دەبێت. ڕەنگین عەلی ئەحمەد ئامۆژگاری کرد کە بەڕێوەبەرانی کۆمپانیاکە دەبێت هەوڵ بدەن بۆ دروستکردنی ژینگەیەکی کار کە تێیدا کارمەندان هەست بە ئاسایش بکەن کاتێک کە قسە لەسەر کێشەکانیان دەکەن.

بەشداربووانی کۆبوونەوەکە ئاماژەیان بە ئامێرەکان کرد و وتیان کە زۆر سوودمەند بوون لە کەمکردنەوەی پەستانی کاری ڕۆژانەدا، بەتایبەتی کاتێک کە کارمەندان لە بەشە جیاوازەکانی کۆمپانیاکە کار لەگەڵ یەکتر دەکەن. ڕەنگین عەلی ئەحمەد ئاماژەی بە ئەوە کرد کە ئەم جۆرە ڕاهێنانانە دەبێت بە بەردەوامی ئەنجام بدرێن و نابێت تەنها جارێک ئەنجام بدرێن، چونکە کاریگەری باشیان لەسەر کات درێژ دەبێتەوە کاتێک کە کارمەندان بەردەوام ئەو شێوازانە بەکار دێنن لە کاری ڕۆژانەیاندا.

کۆبوونەوەکە کۆتایی هات بە وەرگرتنی پێشنیار و ڕاوێژ لە لایەن بەشداربووانەوە سەبارەت بە چۆنیەتی باشترکردنی ژینگەی کار و کەمکردنەوەی پەستانی کاری ڕۆژانە. بەڕێز ئەحمەد بەڵێنی دا کە ئەو پێشنیارانە بگەیەنێتە بەڕێوەبەری کۆمپانیاکە و داوای کرد کە بەڕێوەبەرانی کۆمپانیاکە ئەو پێشنیارانە وەرگرن و بیانخەنە بەرچاو لە کۆبوونەوەی داهاتوودا.

پرسی ئەو کەسەی پەستانی دەدەیەمە؟

بەڕێز ئەحمەد ئاماژەی بە ئەوە کرد کە ئەگەر کارمەندێک هەستی بە پەستان کرد لە کاتی کاری تیمدا، پێویستە بە کراوەیی قسە لەگەڵ هاوڕێکانی بکات و داوای یارمەتی بکات. ئەو وتی کە ئەگەر کارمەندان بترسن لە قسەکردن لەسەر پەستانەکانیان، ئەوا کێشەکە درێژە دەکێشێت و کاریگەری خراپ لەسەر کارەکە دەبێت. ڕەنگین عەلی ئەحمەد ئامۆژگاری کرد کە بەڕێوەبەرانی کۆمپانیاکە دەبێت هەوڵ بدەن بۆ دروستکردنی ژینگەیەکی کار کە تێیدا کارمەندان هەست بە ئاسایش بکەن کاتێک کە قسە لەسەر کێشەکانیان دەکەن.

بەشداربووانی کۆبوونەوەکە ئاماژەیان بە ئامێرەکان کرد و وتیان کە زۆر سوودمەند بوون لە کەمکردنەوەی پەستانی کاری ڕۆژانەدا، بەتایبەتی کاتێک کە کارمەندان لە بەشە جیاوازەکانی کۆمپانیاکە کار لەگەڵ یەکتر دەکەن. ڕەنگین عەلی ئەحمەد ئاماژەی بە ئەوە کرد کە ئەم جۆرە ڕاهێنانانە دەبێت بە بەردەوامی ئەنجام بدرێن و نابێت تەنها جارێک ئەنجام بدرێن، چونکە کاریگەری باشیان لەسەر کات درێژ دەبێتەوە کاتێک کە کارمەندان بەردەوام ئەو شێوازانە بەکار دێنن لە کاری ڕۆژانەیاندا.

کۆبوونەوەکە کۆتایی هات بە وەرگرتنی پێشنیار و ڕاوێژ لە لایەن بەشداربووانەوە سەبارەت بە چۆنیەتی باشترکردنی ژینگەی کار و کەمکردنەوەی پەستانی کاری ڕۆژانە. بەڕێز ئەحمەد بەڵێنی دا کە ئەو پێشنیارانە بگەیەنێتە بەڕێوەبەری کۆمپانیاکە و داوای کرد کە بەڕێوەبەرانی کۆمپانیاکە ئەو پێشنیارانە وەرگرن و بیانخەنە بەرچاو لە کۆبوونەوەی داهاتوودا.

بەشداربووانی کۆبوونەوەکە لە کاتی کاری تیمدا

بەشداربووانی کۆبوونەوەکە لە کاتی کاری تیمدا

وێنەی هاوبەشی کۆمپانیا لە کاتی کاری تیمدا

مەسێر وەک ڕستەی مەسێر

بەڕێوەبەری : مەحمەد بەکر

پەستانیەکی بەردەوام لە پەیوەندی نێوان کەسەکان دروست دەکات

بەشداربووانی کۆڕی ڕاهێنانی ئەنجامدانی کاری تیمی لە هۆڵی کۆنفرانسی شاری هەولێر ڕۆژی ٤ی مانگی ٤ی ٢٠٢٤ کۆبوونەوەیان کرد. ئامانجی ئەم کۆڕە ئەوە بوو کە بەشداربووان فێری چۆنیەتی کاری تیمی بکرێن و ئەزموونی پراکتیکی وەرگرن لە چۆنیەتی بەڕێوەبردنی کێشە و ئاڵوگۆڕی بیر و ڕاوێژکردن لە نێوان ئەندامانی تیمدا. کۆڕەکە لە لایەن کۆمپانیای ڕاهێنانی ئەندازیاری و پەرەپێدانی مرۆڤەوە ئامادە کرابوو و ٤٢ کەس لە بەشداربووان تێیدا بەشدار بوون، کە زۆربەیان کارمەندی کۆمپانیا جیاوازەکانی شاری هەولێر بوون.

بەشداربووان ڕاهێنەر ڕەنگین عەلی ئەحمەد ئاماژەی بە گرنگی ئەوە کرد کە کارمەندان لە کاتی کاری تیمی ڕۆژانەدا ڕووبەڕووی جۆرە جیاوازەکانی پەستان دەبنەوە، وەک پەستانی کات، پەستانی ئامانجەکان و پەستانی ئەوەی کە هەموو کەس چاوەڕێی ئەوە دەکات کە کارەکە بە باشترین شێوە ئەنجام بدرێت. ڕەنگین عەلی ئەحمەد ڕوونی کرد کە ئەگەر ئەم پەستانە بە شێوەیەکی باش بەڕێوەنەبرێت، دەتوانێت ببێتە هۆی کێشە و ململانێ لە نێوان کارمەندەکاندا، کە کاریگەری لەسەر گشتی کۆمپانیاکە دەبێت.

لە کۆتایی کۆبوونەوەکەدا، ڕاهێنەر ڕەنگین عەلی ئەحمەد چەند ئامێرێکی ساکاری ڕاهێنانی پیشانی بەشداربووان دا کە دەتوانن لە کاتی کاری تیمی ڕۆژانەدا بەکاری بهێنن بۆ کەمکردنەوەی پەستان. ئامێرەکان پێکهاتبوون لە چەند یاریەکی ئاسان کە پێویستیان بە هاوکاری و گفتوگۆ هەبوو، هەروەها چەند ڕاهێنانێکی کورت کە کاتی دیاریکراو بوون بۆ هەر یەک لە بەشداربووان. ئەم ئامێرانە ئامانجیان ئەوە بوو کە بەشداربووان فێری ئەوە بکەن چۆن ڕەخنە بدەن بە شێوەیەکی ئەرێنی و چۆن گوێ لە ڕای هاوڕێکانیان بگرن بە شێوەیەکی کراوە و بێ بەرگری.

بەشداربووانی کۆبوونەوەکە ئاماژەیان بە ئامێرەکان کرد و وتیان کە زۆر سوودمەند بوون لە کەمکردنەوەی پەستانی کاری ڕۆژانەدا، بەتایبەتی کاتێک کە کارمەندان لە بەشە جیاوازەکانی کۆمپانیاکە کار لەگەڵ یەکتر دەکەن. ڕەنگین عەلی ئەحمەد ئاماژەی بە ئەوە کرد کە ئەم جۆرە ڕاهێنانانە دەبێت بە بەردەوامی ئەنجام بدرێن و نابێت تەنها جارێک ئەنجام بدرێن، چونکە کاریگەری باشیان لەسەر کات درێژ دەبێتەوە کاتێک کە کارمەندان بەردەوام ئەو شێوازانە بەکار دێنن لە کاری ڕۆژانەیاندا.

کۆبوونەوەکە کۆتایی هات بە وەرگرتنی پێشنیار و ڕاوێژ لە لایەن بەشداربووانەوە سەبارەت بە چۆنیەتی باشترکردنی ژینگەی کار و کەمکردنەوەی پەستانی کاری ڕۆژانە. بەڕێز ئەحمەد بەڵێنی دا کە ئەو پێشنیارانە بگەیەنێتە بەڕێوەبەری کۆمپانیاکە و داوای کرد کە بەڕێوەبەرانی کۆمپانیاکە ئەو پێشنیارانە وەرگرن و بیانخەنە بەرچاو لە کۆبوونەوەی داهاتوودا.

پرسی ئەو کەسەی پەستانی دەدەیەمە؟

بەڕێز، ئەو کەسەی پەستانی دەدەیەمە؟

بەڕێز ئەحمەد ئاماژەی بۆ ئەوە کرد کە ئەگەر کارمەندێک هەستی بە پەستان کرد لە کاتی کاری تیمدا، پێویستە بە کراوەیی قسە لەگەڵ هاوڕێکانی بکات و داوای یارمەتی بکات. ئەو وتی کە ئەگەر کارمەندان بترسن لە قسەکردن لەسەر پەستانەکانیان، ئەوا کێشەکە درێژە دەکێشێت و کاریگەری خراپ لەسەر کارەکە دەبێت. ڕەنگین عەلی ئەحمەد ئامۆژگاری کرد کە بەڕێوەبەرانی کۆمپانیاکە دەبێت هەوڵ بدەن بۆ دروستکردنی ژینگەیەکی کار کە تێیدا کارمەندان هەست بە ئاسایش بکەن کاتێک کە قسە لەسەر کێشەکانیان دەکەن.

بەشداربووانی کۆبوونەوەکە ئاماژەیان بە ئامێرەکان کرد و وتیان کە زۆر سوودمەند بوون لە کەمکردنەوەی پەستانی کاری ڕۆژانەدا، بەتایبەتی کاتێک کە کارمەندان لە بەشە جیاوازەکانی کۆمپانیاکە کار لەگەڵ یەکتر دەکەن. ڕەنگین عەلی ئەحمەد ئاماژەی بە ئەوە کرد کە ئەم جۆرە ڕاهێنانانە دەبێت بە بەردەوامی ئەنجام بدرێن و نابێت تەنها جارێک ئەنجام بدرێن، چونکە کاریگەری باشیان لەسەر کات درێژ دەبێتەوە کاتێک کە کارمەندان بەردەوام ئەو شێوازانە بەکار دێنن لە کاری ڕۆژانەیاندا.

کۆبوونەوەکە کۆتایی هات بە وەرگرتنی پێشنیار و ڕاوێژ لە لایەن بەشداربووانەوە سەبارەت بە چۆنیەتی باشترکردنی ژینگەی کار و کەمکردنەوەی پەستانی کاری ڕۆژانە. بەڕێز ئەحمەد بەڵێنی دا کە ئەو پێشنیارانە بگەیەنێتە بەڕێوەبەری کۆمپانیاکە و داوای کرد کە بەڕێوەبەرانی کۆمپانیاکە ئەو پێشنیارانە وەرگرن و بیانخەنە بەرچاو لە کۆبوونەوەی داهاتوودا.

وێنەی هاوبەشی کۆمپانیا