《陶器上的史诗》马家窑文化彩陶艺术展

从实用器皿到宇宙观念，一千年间的造型与纹饰

策展人：陈明远 | 撰稿：林晓彤 | 摄影：赵文博

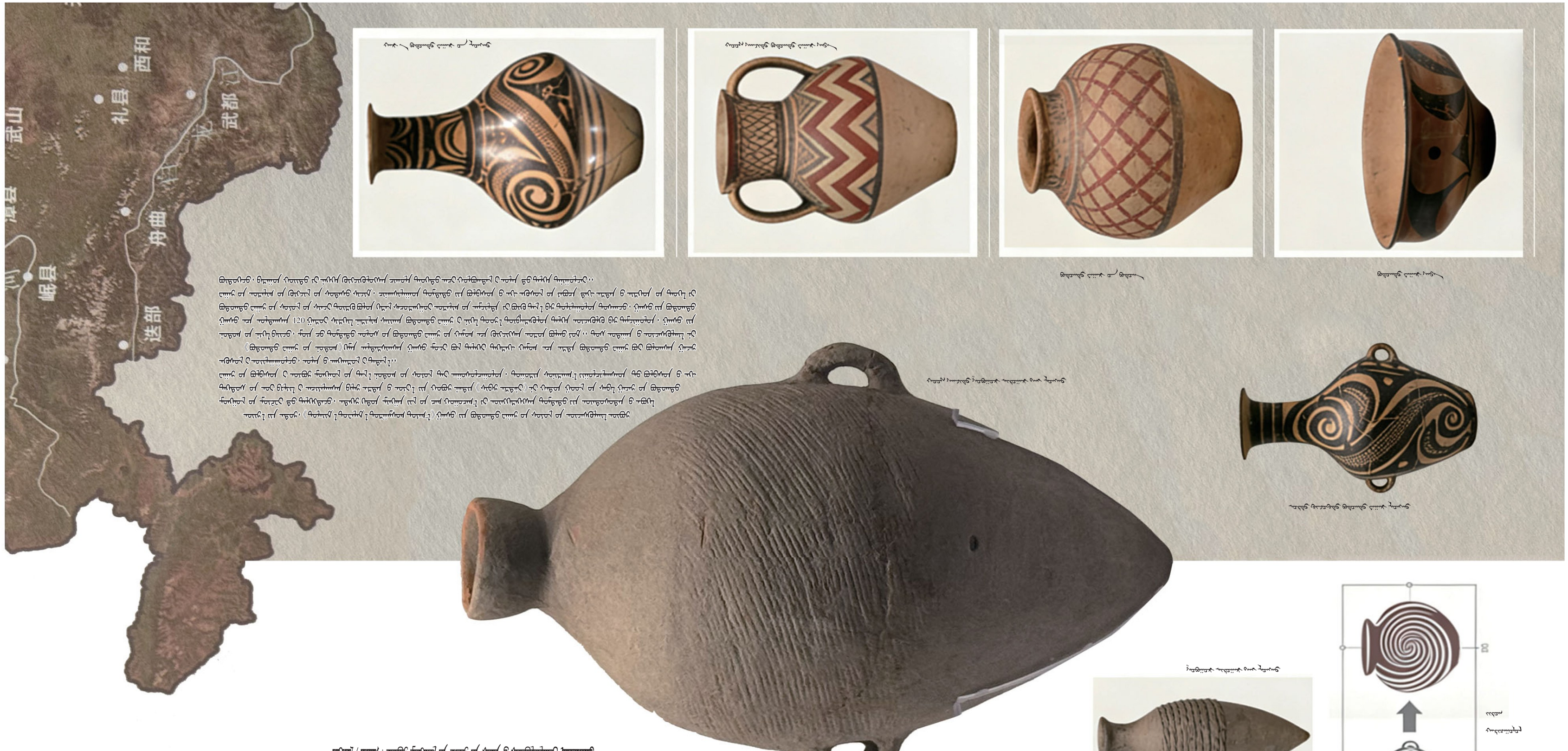

马家窑文化 彩陶双耳罐 甘肃省博物馆藏

马家窑文化 彩陶双耳罐 甘肃省博物馆藏

马家窑文化 彩陶罐口沿 甘肃省博物馆藏

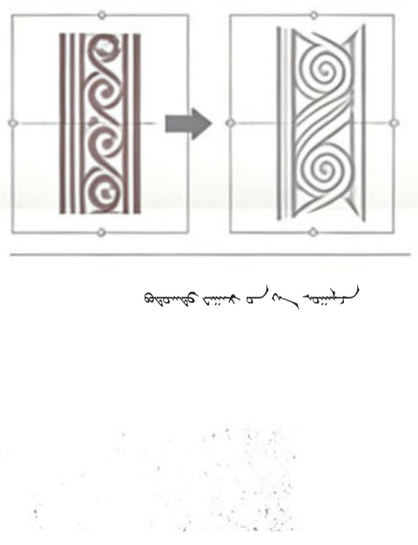

马家窑文化 彩陶纹样 螺旋纹与网纹

陶器上的螺旋纹与网纹

马家窑文化 彩陶双耳罐 甘肃省博物馆藏

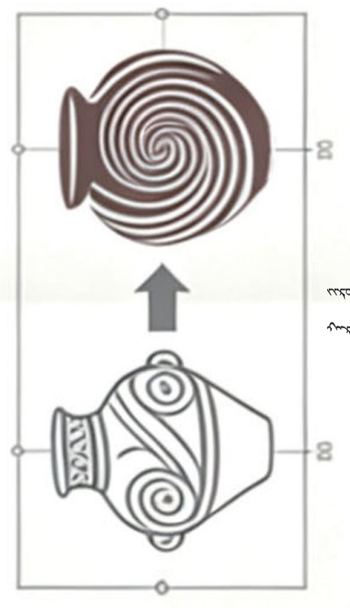

陶纺轮 马家窑文化 甘肃省博物馆藏

马家窑文化 彩陶大型瓮 甘肃省博物馆藏

《陶器上的史诗》马家窑文化彩陶艺术展

从实用器皿到宇宙观念，一千年间的造型与纹饰

策展人：陈明远 | 撰稿：林晓彤 | 摄影：赵文博

甘肃省博物馆 特别推出

马家窑文化彩陶以螺旋纹、网纹、波浪纹为主要纹饰，造型以双耳罐、瓮、钵为常见器类。本展汇集甘肃省博物馆藏品一百余件，从早期简单几何纹到晚期复杂螺旋纹的演变，呈现一千年间陶器从实用器皿向宇宙观念的转变。

马家窑文化 彩陶纹样 螺旋纹与网纹

陶器上的螺旋纹与网纹

马家窑文化 彩陶双耳罐 甘肃省博物馆藏

陶纺轮 马家窑文化 甘肃省博物馆藏

马家窑文化 彩陶大型瓮 甘肃省博物馆藏